MP
ZEMBLA
ACABA ÇİFT Mİ GÖRÜYORUM ?
HAYIR! ye-ye çok iyi görüyor!
ZEMBLA
NO I
HER 15 GÜNDE BİR
2 VELOSOLEX

ZEMBLA

ZEMBLA

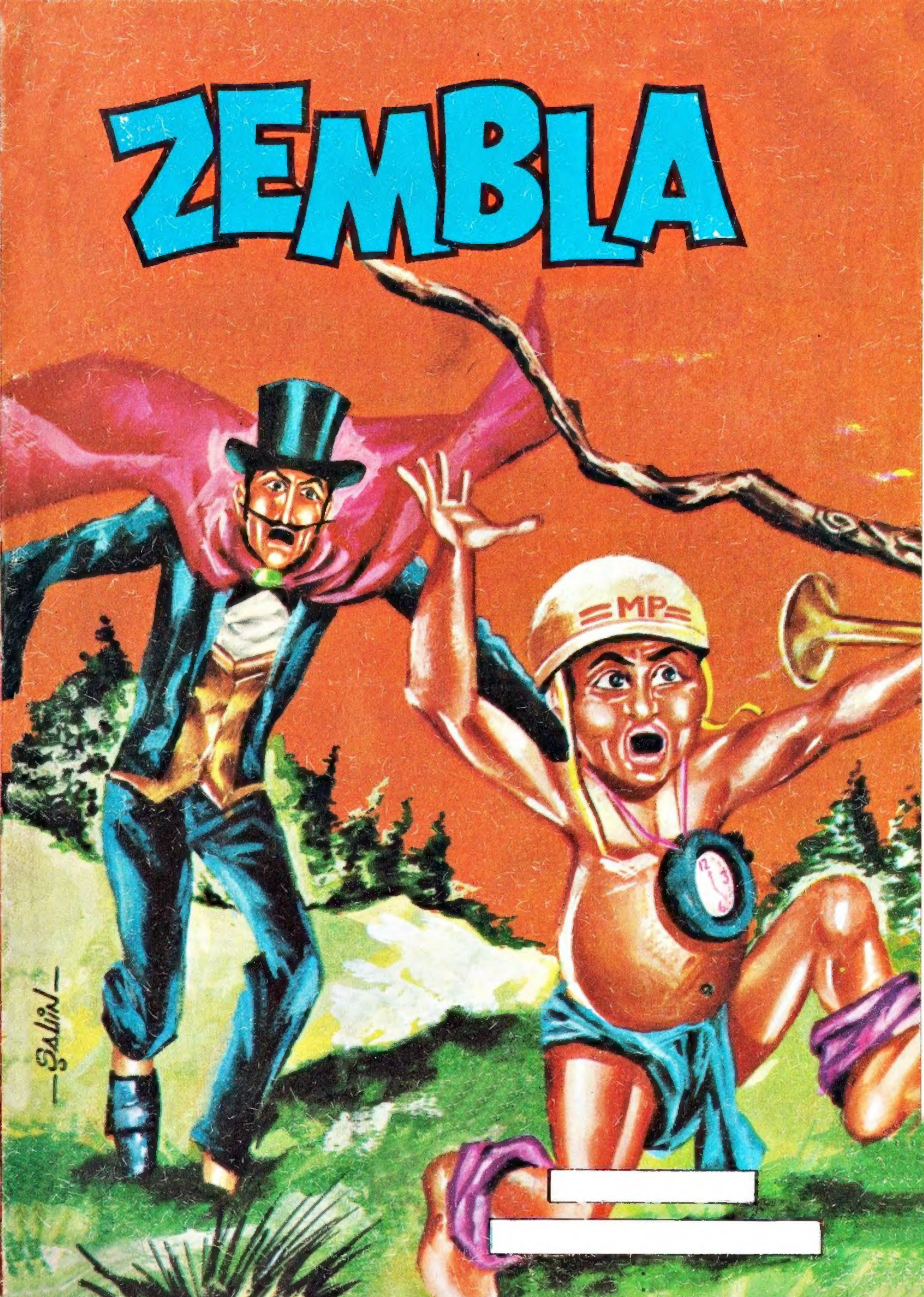

ZEMBLA

ISSN 0750 - 1137

SPECIAL

Zembla

N° 127 - 13,00 F - NOVEMBRE 1995

FONETA

semic

Zembla

N. 100
BIMENSUEL
5 Février 1970

1,50 Fr.

BELGIQUE: 16 F.B
CANADA : 30 Cents
MAROC : 1,50 D.H
TUNISIE : 138 M.

FONETA

ZEMBLA

Sahibi
Sumer yayınevi

NEŞRİYAT Md.
ilhami alpagut

İDARE YERİ:
Cağaloğlu, Nuruosmaniye Cd. 8
İstanbul Tel : 274683

VEFALI

ZEMBLA

SİMBALAR

No.100

VAMBULU KÖYÜ YAKININDA..

FAZLA UZAK-LAŞMAYIN YAVRULARIM!

ORMAN KENARINDA KURU DAL TOPLAYACA-ĞIZ ANNE!

GEL LILA!

ŞANSIMIZA BAK SEN! ALWAS YAPRAKLARI!. BU MEVSİMDE ZOR BULUNUR!

HEPSİNİ TOPLAYALIM! BİRÇOK HASTALIĞA İYİ GELİR BUNLAR!!..

DİKKAT ET BAPO! ANNEM UZAKLAŞMAYIN DEDİ!

BU SIRADA...

EYVAH! ORMAN YANIYOR!!.

EKİNLER DE YANARSA AÇLIKTAN ÖLÜRÜZ!

ÇOCUKLARIM! ÇOCUKLARIM NERDE!?

NASIL ÇIKTI BU YANGIN?

ACELE SÖNDÜRMEK LÂZIM!

İMDAAAT! AAAAAH!!

AMAN ALLAHIM! YAVRULARIMIN SESİ!.

ULA! BAPO! NEREDESİNİZ?!.

AH!..

AÇI BİR ÇIĞLIK DUYDUNUZ MU?

MAWBA'NIN SESİNE BENZİYORDU. KADINA BİRŞEY OLMASIN?

ÇABUK GİDİP BAKIN!. BİZ YANGINI SÖNDÜRÜRÜZ !!

MAWBA!

MAWBA!

ÇOCUKLARI DA KAYIP!. ACELE EDELİM..

İŞTE MAWBA BURADA!. ÖLMÜŞ GALİBA?!

BEN DE ÖYLE SANIYORUM..

ŞİMBA'LARIN İŞİ BU. PENÇE İZLERİNDEN ANLADIM !.

ÇOCUKLARI KAÇIRMAK İÇİN YANGINI ONLARIN ÇIKARDIĞI MUHAKKAK!

YAVRULARININ SESİNE KOŞAN MAWBAYI DA ONLAR ÖLDÜRMÜŞTÜR!

ÇABUK KÖYE DÖNELİM! GİMBALAR YAKINDAYSA...

"KENDİMİZİ KORUYACAK DURUMDA DEĞİLİZ!

BİRAZ SONRA..

ARTIK ÇOK OLDULAR BÜYÜK ŞEF!. HER AİLEDEN BİRKAÇ ÇOCUK KAYIP!.

ÇOK DOĞRU!...

BAŞLARINA NE GELDİĞİNİ DE BİLEMİYORUZ?

ÖTEKİ KÖYLER DE BU FELÂKETTEN ŞİKÂYETÇİ! AMA SİMBA DENEN BU ŞEYTANLARA KARŞI NE YAPABİLİRİZ?! NEREYE SAKLANDIKLARINI BİLEN YOK!

BU ORMANDA BİZE YARDIM EDECEK YALNIZ BİR KİŞİ VAR!. ZEMBLA! KARDEŞİM, GİT HABER VER ONA YARDIMIMIZA GELSİN!.

KİMSE ZEMBLA İLE BOY ÖLÇÜŞEMEZ!.

ZEMBLA ÇOK UZAKTA YAŞIYOR.. NEDEN TAM TAMLA HABER VERMİYORUZ?

TAM TAM SESLERİ BÜTÜN ORMANDA DUYULURSA SİMBALAR ONUN GELMESİNE ENGEL OLURLAR!

HAKLISIN BÜYÜK ŞEF BUDU-LU!

DAHA SONRA-

DUALARIM SANA YARDIMCI OLSUN!

MERAK ETME BABA! İZ BIRAKMAMAK İÇİN NEHİR YOLUYLA GİDECEĞİM!

BİRKAÇ GÜN SONRA ZEMBLANİ KULÜBESİ ÖNÜNDE-.

AH NE HEYECANLI POLİS ROMANI!. VEYE NİN TROMPET GÜRÜLTÜSÜNDEN UZAK BİR YER BULSAM DA OKUSAM!

NE AKILSIZLIK ETTİM DE HEDİYE OLSUN DİYE ONA TROMPET GETİRDİM.

OOOO

İŞTE ŞURADA ROMANIMI RAHAT RAHAT OKURUM!

BEN RASMUS'U GÖRMEMEK. ŞİMDİ BOL BOL TROMPET ÇALMAK!

RAHAT BİR YER BULMAK! KİMSE KARIŞMAMAK!.

MP

AH NE HEYECANLI!. "YAKLAŞAN AYAK SESLERİNDEN RAY'IN KALBİ ÇARPMAYA BAŞLADI... SONRA KORKUNÇ BİR GÜRÜLTÜ KOPTU ONU...

BEN BURADA YERLEŞMEK!

PWWEEESKREE

"HAVAYA ZIPLATTI!" AAAH!.

YEYE! İNAT İÇİN Mİ YAPIYORSUN YOKSA!? VER ŞUNU BANA!!

RASMUS! SEN BURDA!?

SENİ MAYMUN SENİ !. VER O TROMPETİ !!

OLMAZ ! YOK . TROMPETİMİ ALMAK !!!

MP

BEN ONU RASMUS GELMEDEN SAKLAMAK.

"SONRA GELİP ALMAK !

PAK

HONK ! HONK !

YEVE'NİN TROMPETİ !. RASMUS AT-MIŞTIR !

KOCA ORMANDA BU-LA BULA BENİM KA-FAMI MI BULDU ! ŞİMDİ GÖS-TERİRİM ONA !

BİRAZ SONRA..

OF! DİZLERİMİN BAĞI KESİLDİ!. GENE KAÇIRDIM YUMURCAĞI ELİMDEN!.

„ROMATİZMALARIM DA BİR TUTTU Kİ. AMA İSTEDİĞİ KADAR İYİ KOŞSUN KOCA RASMUS İNTİKAMINI ALIR!?.

HONK!

YAKALADIM İŞTE! SENİ AHLAKSIZ!

PETULE! SEN MİYDİN? ÖZÜR DİLERİM... ÖYLE KIZGIN BAKMA BANA!.

HONK!

YAPMA PETULE!. SAKİN OL!. KALBİM FALAN DURUR!!

HONK!.

EYVAH HEDEFİ ŞAŞIRDIM!

AMAN ALLAHIM. ŞİMDİ KIYAMET KOPACAK..

..EN İYİSİ SIVIŞMAK.! YEYE İLE SONRA HESAPLAŞIRIM!

OH! BEN ŞİMDİ TROMPETİMİ KURTARMAK!

AOGUR..

GEL SATANAS! SANA YARDIM ETMEK!

AOGUR! İKİNİZİ DE GEBERTECEĞİM!

ÖNCE O PİS ALETİN SAHİBİ OLDUĞUN İÇİN SENİ! SONRA DA SENİ KOCA KUYRUK!

YAKLAŞMA!

AY! SEN ÇOK FENA SATANAS!.

BWANA! DURDUR ŞU KAVGAYI. YOKSA BÜTÜN GÜN DEVAM EDER!

DİKKAT SATANAS! BEN TROMPETİ KAFANA VURMAK!

ALSANA ALÇAK! REZİL!!.

BRAOOO!..

ŞEYTAN ADINA! İKİNİZİNDE..

BRAOOO! YETER ARTIK!
AOGUR! AOGUR!!
HONK!
OOH!..
BU SIRADA-
İMDAAT!
RASMUSUN SESİ BU!!
İMDAAT!
BAŞI BELÂYA MI GİRDİ YOKSA?!
BİZ GİDİP GÖRMEK!
HONK!
DAYAN RASMUS! GELİYORUM.
ÇABUK OL ZEMBLA. BU HERİF ŞİŞLEYECEK BENİ!
BIRAK ARKADAŞIMI YOKSA PİŞMAN OLURSUN!?
ZEMBLA!!
BIRAKSANA BENİ BE ADAM!..

DEMEK ZEMBLA SENSİN!? TANRI BANA YARDIM ETTİ!

KİMSİN SEN?. ARKADAŞIMA NEDEN SALDIRDIN?!

ARKADAŞIN OLDUĞUNU BİLMİYORDUM, HABERİM YOKKEN ÜZERİME ATILDI!

DOĞRU ZEMBLA! KOŞARKEN ÇARPTIM! AMA NERDEYSE ÖLDÜRÜYORDU BENİ!!

BENİ NEDEN ARIYORSUN!

BİRKAÇ KELİMEYLE KAPO DURUMU ZEMBLAYA ANLATTI...

YAPTIKLARI KÖTÜLÜKTEN SONRA SİMBALAR İZ BIRAKMADAN ORMANDA KAYBOLDULAR.. ONUN İÇİN BABAM YARDIMINI İSTEMEYE YOLLADI BENİ.

SİMBALAR MI?. DEMEK BU KABİLE YENİDEN ORTAYA ÇIKTI?!

EYVAH! TANRI BİZİ ONLARIN PENÇESİNDEN KORUSUN!!..

KİMSE TAKİP ETMEYİ DÜŞÜNMEDİ Mİ?!....

GİDENLER, PENÇELERİ ALTINDA CAN VERDİLER. KURTULAN BİRİSİ İZLERİNİ BÜYÜK TOTEM YAKININDA, KAYBETTİĞİNİ ANLATTI!

ORASI BAPENDELERİN KÖYÜNE YAKIN. REİSLERİ MUHABBİ DOSTUM SAYILIR. GİDİP SORARIM.

O KÖY ŞİMDİ BOŞALMIŞ. SİMBALARDAN KORKAN BAPENDELER KAÇMIŞ!.

ŞİMDİ BÜTÜN ORMANI BİR KORKU KAPLADI !!

YARIN SALLA HAREKET EDERİZ. YOLCULUK UZUN SÜRECEK!.

OKUDUĞUM POLİS ROMANINDAN DAHA KORKULU BİR SERÜVEN BU !

SEN BENİM TROMPET SESİNİ SEVMEMEK. ŞİMDİ SİMBALARIN SESİNİ İŞİTMEK !!.

UKALALIK ETMENİN SIRASI DEĞİL YUMURCAK !

İKİ GÜN SONRA SAFAK VAKTİ...

SULAR ALÇALIYOR. YÜRÜYEREK DEVAM EDECEĞİZ. PİGMELERİN KÖYÜ YAKIN. ORADA BARINIRIZ !

BİRAZ YİYECEK VERİRLER Mİ BARİ?

SADECE MUZLA YETİNECEKSİN RASMUS. PİGMELER YOKSUL İNSANLAR!

ZEMBİA.. ŞURAYA BAK !..

AROAR!

BİN ŞEYTAN !. BU FİL KUDURMUŞ !. PİGMELERDEN BİRİNİ KAÇIRMIŞ !.

BONGOR BU! ONU DURDURMAYA ÇALIŞACAĞIM!!

YARALANMIŞ!

HEYECANDAN KARNIM BÜSBÜTÜN ACIKTI!

DUR BONGOR! BIRAK O ADAMI!. ZEMBLA EMREDİYOR!

EYVAH!. ZEMBLA KÖTÜ DURUMDA!.

NE YAPSAK ACABA?!

BİRŞEY YAPAMAYIZ!.

RRBU!

YARALANDIN MI ZEMBLA?

ZARAR YOK! BOŞ BULUNDUM. KAPO VER ŞU MIZRAĞI!

AL ZEMBLA!

YARALI BİR FİL ON FİLDEN DAHA TEHLİKELİDİR. BAŞKA ÇARE YOK.. ÖLDÜRMELİYİM!

HARİKA!

ZEMBLA HEP KAZANIR!

AFFET BENİ BONGOR!

BRAA..

ARKADAŞINIZIN YARDIMINA GİDİN. TEHLİKE YOK!

BU FİL KÖYLÜLERE NEDEN SALDIRDI DERSİN?

ÜZERİNDE PENÇE İZLERİ VAR ZEMBLA!

KİMLERİN YAPTIĞI ANLAŞILDI!

TAM BU SIRADA..

AH!. İMDAAT!

SESLER KÖYDEN GELİYOR!

KORKU ÇIĞLIKLARI BUNLAR!

KÖRDÜĞÜM ŞEYTAN!

ACELE EDELİM! SİMBALAR BİR KÖTÜLÜK DAHA YAPACAKLAR!!

ONLARA MANİ OLSAK BARI!

YETİŞİN! SİMBALAR ÜÇ ÇOCUK DAHA KAÇIRIP BİR KADINI YARALADI-LAR!

DEMEK O FİLİ ERKEKLERİ KÖY-DEN UZAKLAŞTIRMAK İÇİN YARALAMIŞLAR!

RASMUŞ! KAPO! SİZ BU KADINLA MEŞGUL OLUN! BWANA! SA-TANAŞ!..

..PETULA.. BENİ TAKİP EDİN. SALDIRGANLARI BULMAYA ÇALIŞACAĞIZ. UZAKTA OLMASALAR GEREK!

DİKKATLİ OLZEMBLA!

BİR SÜRE KOŞTUKTAN SONRA..

GÖRÜNDÜLER!. SAKLANDIKLARI YERİ BULMAK İÇİN KAÇIRMAMALI-YIM ONLARI!

FAKAT...

EYVAH!. BATAKLIK!.

BRAOoo!

DURUN! YOKSA HEPİMİZ MAHVOL-DUK! BURANIN BATAKLIK OLDU-GUNU BİLMİYOR-DUM.

HONK!

AOGUR!

PETULE! ŞU SARMAŞIK-LARDAN BİRİNİ AT BANA! BWANA ÖBÜR UÇUNDAN DİŞLERİYLE ÇEKSİN!.

PEKİ!

BU SARMAŞIK-LAR ÇOK SAĞ-LAM, AMA BEN KOPARMASINI BİLİRİM!!

İŞTE OLDU!

SGRASHH

OOOGR AUGRR!

SPONK

BİRAZ SONRA

AFERİN! KURTARDINIZ BENİ.. AMA SİMBALARI KAÇIRDIK!!

HONK!

AOGR!

"ERGEÇ BİR DERS VERİRİZ ONLARA!

BEN SANA BİR DERS VEREYİM DE GÖR!

HONK!!

KARANLIK BASTI.. PİGMELERİN KÖYÜNE DÖNELİM!

ERTESİ GÜN.. WAMBULLI KÖYÜNE YOLLANDILAR..

BİRKAÇ SAAT SONRA SENİN KÖYÜNE VARACAĞIZ KAPO!

PİGMELERİ DE BERABERİNDE GETİRMEKLE İYİ ETTİN!.. KÖYÜMDE BARINMIŞ OLURLAR!

EH ARTIK! GÜZELCE KARNIMIZI DOYURURUZ!

SEN TIKINMAKTAN BAŞKA ŞEY DÜŞÜNMEMEK!.

ZEMBLAYI YARDIMA ÇAĞIRMIŞLAR. BU İŞİMİZİ GÜÇLEŞTİRECEK!

ARKADAŞLARA HABER VERMELİ. ZEMBLA YERİMİZİ BULURSA SARIKLI ADAM "ATEŞ SUYU" VERMEZ BİZE!

OOOO

BİRAZ SONRA WAMBULLU KÖYÜNDE...

GELDİĞİN İÇİN TEŞEKKÜRLER ZEMBLA!

SİMBALARI YENMEK İÇİN ELİMDEN GELENİ YAPACAĞIM!.

..SEN DE BU ARKADAŞLARI BARINDIR BÜYÜK ŞEF!

TABİ! ONLARA ŞÖLEN HAZIRLARIM BU GECE!

BU GECE Mİ. O ZAMANA KADAR AÇLIKTAN ÖLÜRÜM!..

KULÜBEME GEL ZEMBLA! SANA ANLATACAKLARIM VAR !!.

BEN DE BU ARA DİŞİME UYGUN BİRŞEYLER BULSAM..

RASMUS GENE BOĞAZININ DERDİNE DÜŞTÜ..PEŞİNDEN GİDERSEM BEN DE ÇÖPLENİRİM !!

HIMMM !.. NEFİS BİR KOKU !. CAN MI DAYANIR BUNA !!.

KİMSELER DE YOK !. AMAN NE GÜZEL TAVUK ! AĞZIMIN SUYU AKTI.

NE KADAR DA NEFİS KIZARMIŞ !.

VAY! SATANAS!

EDEPSİZ! HIRSIZ! BU-RAYA GEL!

AH, BENİM SEVGİLİ KO-CACIĞIM!

NE..NE DE-MEK İSTİ-YORSUN!?

TAVUK HOŞUNA GİTTİ Mİ?. AH NE DE MAHÇUPSUN! GEL BENİM KUCAĞI-MA!!.

KABURGALA-RIMI KIRACAK-SIN DELİ KARI! BENİ BIRAK

ALÇAK!.. HEM GELİP TAVUĞUMU YİYORSUN..

NE SÖZÜ.. DUR! İM-DAAT!..

... HEM DE EVLENME SÖZÜNÜ TUTMUYOR-SUN!!.

AAAH! İMDAA-AT!

RASMUSUN SESİ.. KOŞA-LIM!

O GENE BİR APTALLIK YAPMAK!.

HA HA! ŞİMDİ NE OLDUĞUNU ANLADIM!?

NE DİYE BU KADINI KIZDIRDIN BÖYLE?

İMDAT ZEMBLA! KURTAR BENİ BU DELİDEN! TAVUĞUNU BEN DEĞİL SATANAS YEDİ!!

DUR! KAÇAMAZSIN!. BENİMSİN SEN!!

MP

BİZİM ADETLERİMİZE GÖRE EVLENMEK İSTEYEN GENÇ BİR KIZ KIZARTMA YAPIP MAGAYA KOYAR. HANGİ ERKEK GELİR YERSE ONUNLA EVLENMEK ZORUNDADIR!

ŞİMDİ ANLADIM!

KIZARTMANIN KOKUSUNU DUYAN RASMUS KADININ EVİNE GİRMİŞ!.

BU KADAR KISA ZAMANDA NASIL YEDİĞİNİ ANLAYAMADIM?!

RASMUS DİYOR SATANAS YEMEK!

KIZARTMAYI SATANAS YEMEK! RASMUS YOK SUÇLU!. İSTE!

KADINA NASIL ANLATMALI?

VAH ZAVALLI RASMUS!

BU SIRADA..

SAKLANIYORSUN BEYAZ ADAM! AMA BULACAĞIM SENİ!..

DOĞRUSU HİÇ DE KISMETİM YOKMUŞ !. AÇ KARNINA BİR DE DEVANASINDAN KAÇMAK ZORUNDA KALDIM! GİTSİN SATANASLA EVLENSİN. TAVUĞU O YEDİ !!!

AKŞAM OLDUĞUNDA...

GÜZEL BİR ZİYAFET ÇEKTİN BİZE! SAĞOL BULUT!

FAZLA YEMEDİN AMA ZEMBLA!

BEN ÇOK DOYMAK.. YAZIK RASMUS OLMAMAK!

YEMEKLERİN ENFES!. AMA BU GECE BAPENDE KÖYÜNE GİDECEĞİM İÇİN KARNIMI FAZLA ŞİŞİRMEDİM!!

ANLIYORUM!

BEN RASMUSU MERAK ETMEK. ONU BULMAK, YEMEK GÖTÜRMEK.

BEN ONU BULAMAMAK! O KADIN YÜZÜNDEN SESLENEMEMEK!

VEYE NEFİS BİR YEMEK GÖTÜRÜYOR!.

YEYE!. SEVGİLİ DOSTUM BENİM.. GEL!

RASMUS!. FIÇININ İÇİNDE NE YAPMAK!!

BU KADINDAN RAHAT YOK BANA!.

BEN HERŞEYİ BİLMEK! SUÇLU SATANAS!

DUR!.SAKIN O YEMEĞE DOKUNMA!!

AMAN ALLAHIM!!

?!?

ALÇAK BEYAZ ADAM!.. ZARARI ÖDEMEDEN BU YEMEKTEN YİYEMEZ!

YANİ!.

AAH!

MP

YA BANA YARIN İKİ KİRPİ İLE DÖRT TOSBAGA GETİRİRSİN, YAHUT YENİ AY DOĞMADAN BENİMLE EVLENİRSİN?!

HAYVANLARI GETİRMEK DAHA İYİ!. BEN YARDIM ETMEK.

HAYIR, YAPMA!

MP

ŞİMDİ BUNU YEMEK!. YEYE ÇOK KURNAZ!

YAŞŞA YEYE! NERDEYSE BAYILACAKTIM AÇLIKTAN!!!

BU SIRADA ZEMBLA..

BEN HAZIRIM!. SÜRDÜĞÜMÜZ BU MEHREM SİMBALARIN ZEHİRLİ-PENCELERİNDEN BİZİ KORUYACAK!

HAYVANLARIN DA HAZIR!

AOUGUR!. FIRTINA GİBİ DÖVÜŞECEĞİZ!

BİRAZ SONRA..

İŞTE KÖYE GELDİK. TENHA GÖRÜNÜ-YOR... AMA DİKKAT-Lİ OLALIM !!.

KÖYÜN ÇOKTAN TERKEDİLDİĞİ YERDE BİTEN OTLARDAN BELLİ ! NE-REDE BU SİMBALAR ?

NE ?!

ZEMBLA, ÇABUK KAÇ !

MUHAMBİ ! BAPENDELE-RİN REİSİ !

TEHLİKEDESİN ZEMBLA, KAÇ !

TUZAK KUR.. AAAAAAH !

KİM ATTI BU MIZRAĞI ?!

UĞURSUZ KATİLLER! ZEMBLANIN ÖFKESİ HEPİNİZİ MAHVEDECEK!

BU İŞE KARIŞMAMALIYDIN SEN!

ZEHİRLİ PENÇELERİMİZ ALTINDA ÖLECEKSİN!!

AL SANA!

ZEHİR BİZE TESİR ETMEZ!

BIRAK BENİ!

VÜCUTLARIMIZI KORUYACAK MERHEM SÜRDÜK!

AAAGH!

SAVUNUN BAKALIM KENDİNİZİ!

HEEY DİKKAT!

HEPİMİZ MAHVOLDUK!

AAH!

HONK!

BRAOOO! SEN DE HAPI YUTTUN!

AAH!

BU VAHŞİLER İŞTE BÖYLE TEMİZLENİR!..

BENİM İÇİN PEYNİR EKMEK BUNLAR!

AGH! AGH!!

AOGUR!. BIRAK ŞU ELDİVENLERİ DE ELLERİNİ KULLAN, YABANİ!!

AAH!

ÇABUK OLALIM! MUHABBİ BELKİ ÖLMEMİŞTİR?!

ZEMBLAYI YENMEK İMKÂNSIZ!

GENE DE SAVAŞALIM!

AAH!

KAÇALIM ARTIK! MAHVOLDUK!!

AAH!

ALIN BAKALIM UĞURSUZLAR!.. BU SİZE DERS OLSUN!!..

BRAOOO

SİMBALAR KAÇMAYA BAŞLADILAR..

BRUUU

PEŞLERİNE DÜŞÜP SAKLANDIKLARI YERİ BULUN!.. BEN ARKADAŞIMIN YARDIMINA GİDİYORUM.

AOGUR!. BUNLARIN HESABI TAMAM!!.

BİRAZ SONRA...

YARAN AĞIR MI DOŞTUM?!. KONUŞABİLECEK MİSİN?

KABİLENE NE OLDU BÖYLE?

ACI BİR HİKÂYE BU ZEMBLA... HEPSİNİ ANLATACAĞIM AMA..ÖNCE... DİNLE...

BENİM KABİLEMDEKİLER HEPSİ SAKİN İNSANLARDI... BİR GÜN BAŞI SARIKLI BİR ADAM GELİP ONLARA ATEŞ SUYU (İÇKİ) DAĞITTI.. KARŞI KOYMAK İSTEDİM AMA SAVAŞCILARIMIN HEPSİ TİRYAKİ OLDULAR... DİNLEMEDİLER BENİ...

ATEŞ SUYU DAĞITAN ADAM KISA ZAMANDA ONLARIN REİSİ OLDU!!.

SİZ SİMBALAR SOYUNDANSINIZ!.. ÇOBANLAR GİBİ YAŞAYAMAZSINIZ!!. SAYEMDE KUVVETLİ OLACAKSINIZ!

...SONRA DA ÇOCUKLARI KAÇIRTMAYA BAŞLADI.. NE İÇİN BİLMİYORUM... İHTİYARLARI) VE KADINLARI YANIMA ALIP KAÇTIM... SİMBALAR DEHŞET YAYMAYA BAŞLADILAR!

NEDEN GERİ GELDİN?!.

SAKLANDIKLARI YERİ BULMUŞTUM.. BÜYÜK TOTEM.. BEN... AH...

ANLATAMADAN ÖLDÜ.. AMA İNTİKAMINI ALACAĞIM!

BU VAHŞİLERİ KONUŞTURMAYA ÇALIŞALIM.. BELKİ HAYVANLARIM YERLERİNİ BULAMAZLAR?

KONUŞMAMAK İÇİN ZEHİRLİ PENÇELERİYLE KENDİLERİNİ ÖLDÜRMÜŞLER!!

BURADA İŞİM KALMADI!. SONRA GELİR MUHABBİYİ GÖMERİM!.

BU SIRADA ZEMBLANIN HAYVANLARI..

VAKİT KAYBETMEYE DEĞMEZ. DÖNELİM!

HADİ KÖYE DÖ-DÖNELİM.. YARIN BU İŞİ HALLE-DERİZ !!

AOGULUUR!. KAVGA KARNI-MI ACIKTIRDI...

WAMBULU KÖYÜNDE ZEMBLA DERİN BİR UYKU ÇEKTİ .... UYANDI-ĞINDA...

RASMUSLA YEYE KALKMIŞLAR BİLE!. SESLERİNİ DUYMA-DIM !.

ZATEN ONLARI BERABER GÖTÜRMEK ÇOK TEHLİKELİ !!

ZEMBLA!. ARKADAŞLARIN BÜYÜK TOTEME DOĞRU GİTMİŞLER.. DELİ BUNLAR.

NE?

RASMUSUN NİŞANLISI ONLARDAN KİRPİ VE TOSBAĞA İSTEMİŞ! ARAMAYA ÇIKMIŞLAR!.

VER ŞU MIZRAĞINI KAPO!. BİRKAÇ SAVAŞÇI TOPLA VE PEŞİMDEN GEL!. HADİ, ÇABUK OL!

BWANA, SATANAS, PETULE! ÇABUK GELİN! RASMUSLA YEYEYİ ARAYACAĞIZ!

AOGLIR!. RAHAT UYUMAYA İMKÂN YOK!!

BRAOOOO!

SAVAŞÇILAR, ÇABUK OLUN!.

BU ARADA RASMUSLA YEYE...

CADI KARININ İSTEDİKLERİNİ NEREDE BULURUZ?

SEN EVLENMEK TERCİH ETMEK YOKSA..

GENE KARNIM AÇIKMAYA BAŞLADI!.

BEN SANA GİZLİ YEMEK GETİRMEK!.

BİZ KÖYDEN ÇOK UZAKLAŞMAK..ZEMBLA KIZMAK!.

YÜZBİN ŞEYTAN! BÜYÜK TOTEM BU!..SİMBALARIN ÜLKESİNE GELDİK!

BİZ KAÇMAK!

HAKLISIN YEYE.. ÇABUK!.

UUUUU! BİZ HAPI YUTMAK!

ANNNEEEE!. SİMBALAR!

İMDAAT! İMDAAT!!

RASMUSUN SESİ BU!.

BU TARAFA!

BROOO! PENÇELİ ADAMLARIN KOKUSU GELİYOR!

SİMBALAR! BU MAĞARA GİZLİ BİR GEÇİT OLMALI!. HÜCUM!!

İMDAT! BENİ PARÇALAMAK İSTİYORLAR!

ZEMBLA!. ZEMBLA!!.

DEFOLUN ÇAKAL SÜRÜSÜ!

TAM ZAMANINDA YETİŞTİN ZEMBLA!

HÜCUM EDELİM!. PENÇELERİMİZE DAYANAMAZ!.

ÖYLE Mİ SANDIN?.

ONLARI KULLANABİLECEK MİSİNİZ BAKALIM!?

AAAH!

AOGUR!

PİS HAYVAN!

HONK! SATANAS TEHLİKEDE!

ARKADAŞLARIMI RAHAT BIRAK! HONK!

AAGAH!.

AUAA.. AAAH!

BRAVO!.. SEN HEPSİNİ YENMEK ZEMBLA!.

AAAH.. HIGH..

OOOOOOO

ZEMBLA SAVAŞÇILARIMIZI TEMİZLEDİ! GEÇİDE GİRMESİNE KARŞI KOYMALI!

GEL SEN BURAYA!.. ZEMBLAYI DURDURMAYA YARAYACAKSIN!!!..

AGIH!.

İMDAT ZEMBLA!

DUR ZEMBLA!. YOKSA BU ÇOCUĞU ÖLDÜRÜRÜM!

YEVE'Yİ ESİR EDEN ADAM GEÇİDE GİRDİ...

KAPIYI KAPA! ZEMBLA, HÜCUMA GEÇTİ!

YILDIRIM ONU KÜL ETSİN!

BİN ŞEYTAN! KAPIYI KAPIYORLAR!!

ZEMBLA BUNA MANİ OLUR!..

HEMEN, ZEMBLA KOCA BİR KAYAYI GEÇİDE FIRLATTI...

ZEMBLAYI BU KADAR ÖFKELİ GÖRMEMİŞTİM!

SBMAMM

KAHROLASI DEV! KAPIYI BOZDU!. HABER VERMELİ!!

DAVRANIN! HÜCUMA UĞRADIK!.

YAŞA ZEMBLA! KAPI AÇIK KALDI !!

YEYENİN HAYATI TEHLİKEDE! DİKKATLİ OLALIM !!

BU SIRADA KAPO İLE SAVAŞÇILAR YETİŞTİLER...

GELDİK ZEMBLA! SİMBALARIN YERİNİ BULDUN MU?

EVET AMA SİMBALAR YEYİ YAKALADILAR!. ADAMLARINDANDA BİRİNİ ESİRERİN BAŞINDA BIRAK, BENİMLE GEL!

ZEMBLA VE ARKADAŞLARI İHTİYATLA MAĞARAVA GİRDİLER...

TEHLİKEYİ DUYDULAR!. HEPSİ BURAYA GELECEK !!

GERÇEKTEN..

İŞTE BİZİ BEKLİYORLAR!.

BANA BIRAKIN... ZEHİRLERİ SİZİ ÖLDÜRÜR !!!

GEBERTİN ŞUNU! GEÇMESİNE ENGEL OLALIM. ÖLÜM! ÖLÜM!!

BWANA, SATANAS, PETULE! HÜCUUUM!

BROOO!

ADGUR!

KİMSE BENİ DURDURAMAZ!

AAGH!

HONK!

BRAOO!

İMDAAT! VAHŞİ HAYVANLAR!

İKİBİN ŞEYTAN DEFOLUN ÖNÜMDEN!

AAGRH!

SAVULUN!. PENÇELERİNİZ TESİR ETMEZ BANA!

VEYE'Yİ ESİR ALDIĞINIZA PİŞMAN EDECEĞİM!

AOGURRR!

AAH!..

BENİM PENÇELERİMİ BİR TAT BAKALIM İKİ AYAKLI HAYVAN!

SPOONK!

HONK!..

BRAOOOO!. İYİ İŞ GÖRDÜK!!

AAAAH!. İMDAAAT.. UUFF!

CESARET ARKADAŞLAR! ZAFER BİZİM!. ŞİMDİ YEYE'Yİ BULALIM!.

AGURR!.

ZEMBLAYLA ARKADAŞLARI KAZANDILAR!!

KUYTU BİR YERE SAKLI BİR ADAM HER ŞEYİ GÖRMÜŞTÜ...

UĞURSUZ DEV, HEPSİNİ ALTETTİ!. BURADAN DA ATEŞ EDEMİYORUZ!

NE YAPACAĞIZ, YUSUF?!

ZEMBLANIN TAKİP ETMESİNE MANİ OLACAĞIM!.. ÇOCUĞUN AĞZINI ÇÖZÜN DE BAĞIRSIN!. SONRA GEMİYE GÖTÜRÜN!.. ÜST TARAFINI BEN HALLEDERİM!

BİRAZ SONRA ..

SAVAŞÇILARIN EĞİRLERİ BAĞLARKEN, BİZ ÇIKIŞ YOLUNU ARAYALIM !!

İMDAT ZEMBLA! BEN BURADA!!

BİN ŞEYTAN!. YEYENİN SESİ BU !!

ÇABUK BU TARAFA!.

ZEMBLA! İMDAAT!

TUZAK KOKUYOR.. AMA GENE DE GİDELİM!.

BİZİ ORAYA ÇEKMEK Mİ İSTİYORLAR!..

EVET!. İŞTE ÇIKIŞ!.

HERŞEY YOLUNDA GÖRÜNÜYOR!!

BU ADAM DA KİM !?

KİM OLDUĞU BELLİ !

DİKKAT SİLÂHLI !

HA HA HA !

HEPİNİZİN CANINI ÖCENİZİME YOLLUYACAĞIM ! HA HA HA !

DELİ Mİ BU ?! NEDEN KAVALARA ATEŞ EDİYOR ?!

BANG

ŞEYTAN ŞOYLU !.. NİYETİ ...

KULAKLARI SAĞIR EDEN BİR GÜMBÜRTÜ KOPTU ..

ÇABUK DIŞARI !

AH !

AOGUR !.. ASABIM BOZULMAYA BAŞLADI !

BİRAZ SONRA

KURTULDUK ARKADAŞLAR !

BİET... UCUZ KURTULDUK !

AOGUR ! BU TOZ İŞTAHIMI KESTİ BENİM

ZEMBLA İMDAT !

BİR YERİN Mİ ACIDI RASMLIS !.

BELKEMİĞİM KIRILMIŞ GALİBA KALKAMIYORUM !?

SADECE PELERİNİN TAŞA SIKIŞMIŞ!.

YANILMIŞIM DESENE!.

SİMBALARIN ŞEFİ MAĞARAYA GİRDİĞİMİZİ GÖRÜNCE. BİZİ BURAYA ÇEKİP TAŞLARI ÜZERİMİZE ÇIĞ GİBİ YAĞDIRDI!

ONUN İÇİN BİZE ATEŞ ETMEDİ!

EVET!.. GEVŞEK OLAN TAŞLAR TABANCA SESİNDEN YUVARLANDILAR!.. BURDAN ÇIKMAMIZ LAZIM!

NE YAPMAYI DÜŞÜNÜYORSUN?

MAĞARANIN DIŞINDA AZUR NEHRİ AKAR.. BU HAYDUT MALLARINI NEHİRDEKİ BİR GEMİYLE KAÇIRACAK!

ÖYLEYSE ELİMİZDEN KURTULACAKLAR!.

UZAĞA GİDEMEZLER!.. NEHİR SIĞ VE DAR!.. KESTİRMEDEN GİDERSEK ÖNLERİNE ÇIKARIZ! ACELE EDELİM!

HAKLISIN ZEMBA!

BAŞLARINA BİRİŞİNİ BIRAKIRSAK BUNLAR ZARAR VERMEZ ARTIK!.

PEKİ KAPO!.

ZEMBLA DOĞRU DÜŞÜNMÜŞTÜ... ONLAR VADİYİ DÖNERKEN KOCA BİR GEMİ NEHİRDE YOL ALIYORDU ...

ŞEYTANIN BİRİSİN YUSUF !.. ZEMBLA ÇOKTAN ÖBÜR DÜNYAYI BOYLAMIŞTIR !

ÇOK HAKLISIN ALİ !.

AMA EĞER TAŞKAYMASINDAN KURTULDUYSA PEŞİMİZE DÜŞÜP BURADA ÖNÜMÜZE ÇIKABİLİR.! BİZ DE İCABINA BAKARIZ !.

NASIL YAPARIZ ?!..

BİR BARUT ATEŞİ ZEMBLA VE ARKADAŞLARININ SONU OLUR !!

HARİKASIN SEN YUSUF !. HA HA HA !

BU SIRADA ZEMBLANIN GRUBU NEHRE VARMIŞTI...

GEMİYE BAKIN ! ZEMBLA HAKLIYMIŞ !.

BİNECEK BİR ARAÇ BULAMAZSAK NEHRİN KIYISINDAKİ PATİKAYI TAKİP EDERİZ !.

ANİDEN...
DUR!.
NE OLUYOR ZEMBLA?
BAKIN!
İKİ YÜZ BİN ŞEYTAN!
YEYE BU!.
KAYALARDAN KURTULDUĞUMUZU TAHMİN EDEN ŞEFLERİ BİZİ TUZAĞA DÜŞÜRMEK İÇİN YEYEYİ KULLANIYOR!
YALNIZ İKİ NÖBETÇİ BIRAKMIŞ! GARİP!!?
YA O FIÇI NE İŞE YARAR!.
SİMBALARIN BÜTÜN KABİLESİNİN YOLUN İKİ TARAFINDA GİZLENDİKLERİNİ SANIYORUM!!!
EĞER YEYEYE YAKLAŞIRSAK ÜZERİMİZE SALDIRACAKLAR!!.
HAYIR!. ORAYA YAKLAŞMAMIZI İSTİYORLAR! FIÇININ İÇİNDEKİ BARUTLU ADAMLARDAN BİRİ ATEŞLEYECEK!

KORKUNÇ BU!.

KAHROLASI ŞEYTAN!... YAPACAK BİR ŞEY YOK DEMEK!

HİÇ DE DEĞİL!.

KAFAMIZI KULLANALIM!. BWANA, SATANAS, PETULE!. BENİMLE GELİN!!

AOGUR!. TIRNAKLARIM KAŞINMAYA BAŞLADI!!

BİRAZ SONRA...

BUNLARDAN BİRİNİN KILIĞINA GİRİP ONLARIN YANINA SOKULURUM!!

OOPS

BU HİNDİSTAN CEVİZİ İŞİME YARAR!!

AH!

NE OLUYOR, YAMBO?!

UF! GALİBA ÇALILARDA BİR MAYMUN SAKLI? YAKALAYIP GEBERTMELİ!

HAKLISIN! GÜRÜLTÜ EDERSE PLANIMIZ BOZULUR!

ŞİMDİ SENİ SUSTURURUM, PİS MAYMUN!

AOUFF!

ASIL BEN SENİ SUSTURACAĞIM!..

BİRAZ SONRA...

BU İŞ DE OLDU! İŞARET VERİNCE SİZ BU ALÇAKLARA HÜCUM EDİN.. ÖTEKİLERİ BANA BIRAKIN!

YAŞA YAMBO! MAYMUNU HAKLADIK! SAKLAN, ZEMBLA GELECEK!!

EVET!

NE VAR YAMBO? NEREYE GİDİYORSUN ?!

HEY!. SENİN NE İŞİN VAR BURDA ?!

BİZİMKİLERDEN DEĞİL BU !!

TAM BU SIRADA...

ZEMBLAYIM BEN !.. ŞİMDİ GÖRÜRSÜNÜZ !!.

HAY KARA ŞEYTAN !.. AAAHH !

SON SAATİN GELDİ UĞURSUZ !

AH!

ÇOK ERKEN KONUŞTUN !

BWANA.. PETULE.. SATANAS !.. HÜCUM !.

BIRAK BENİ LANET HERİF !.

ZEMBLA !. BU SEFER YAKALADIK ONU !.!!

AAH!!

HADİ BAKALIM ARKADAŞLARIN YANINA!..

BİZİ YENEMEYECEKSİN!! UUUF!

O ANDA HAYVANLAR HÜCUMA KALKTILAR..

SİZİ GİDİ CANAVARLAR! BU SEFER HESABINIZ TAMAM!!

BRAO!

AHH!.. HEPİMİZ MAHVOLDUK!

BU SIRADA YOLUN ÖTEKİ TARAFINDA GİZLENEN SİMBALAR HAREKETE GEÇTİLER

ÖLDÜRÜN ŞUNU!

KAÇ YEYE!.. SİMDİ KIYAMET KOPACAK!!

ONLARI DURDURMAK İÇİN BAŞKA ÇARE YOK!.

DİKKAT! DİKKAT!!

ALIN BAKALIM YABANİLER!!

AAAH!

BOOOOOMM

İMDAAAAAT!! AAAH!

BİZE HAZIRLADIKLARI TUZAĞA KENDİLERİ DÜŞTÜLER!

ZEMBLA SAYESİNDE HAK YERİNİ BULDU!!

KOŞUP ONA YARDIM EDELİM!!!

GEMİYİ YAKALAMAK LAZIM!!

GEMİNİN GÜVERTEŞİNDE PATLAMA DUYULMUŞTU.

BU SEFER ZEMBLA'NIN SONU OLDU!

ZAFER BİZİM!. EŞSİZSİN YUSUF!!

BUNU İYİ BİR İÇKİYLE KUTLAYALIM!

HA HA!.. KÖTÜSÜNÜ SİMBALARA SAKLIYORSUN DEĞİL Mİ?!

SİMBALAR BÖYLECE HAKLANDI!.. ŞİMDİ GEMİYİ BULUP İÇİNDEKİ ZAVALLI ÇOCUKLARI KURTARMAK, YUSUFU DA YAKALAMAK GEREK!

EN KISA YOL NEHİRDEN GİTMEK!.

SENİ GİDİ MAYMUN!.. ÖDÜMÜ KOPARDIN!!

SENİN YÜZÜNDEN OLMAK!

HEP BAŞINI DERDE SOKMAK BİZ SENİ KURTARMAK!

EDEPSİZ!. KARNIM AÇIKTIYSA BU BENİM HATAM MI?!

BIRAKIN GEVEZELİĞİ!.. ŞU KAYIKLARA BİNİN DE GEMİYE YETİŞELİM!!

NEREYE GİDİYORUZ ZEMBLA?!

NEHRİN EN DAR EN SIĞ OLDUĞU YERE... GEMİYİ ORADA DURDURACAĞIM!!!

BİRAZ SONRA...

İŞTE GÖRÜNDÜ!

HERKES KIYIYA!... YAYA GİDECEĞİZ!!

ÇABUK!.. GEMİDEN ÖNCE BOĞAZA VARMAK LÂZIM!..

AAH!.. ZAVALLI NASİRLARIM! AAH, AH!!

YORUCU BİR KOŞUDAN SONRA...

İŞTE BAMAR BOĞAZINA GELDİK! GEMİ DAHA GÖRÜNMEDİ.. SİZ SAKLANIN, ÖTESİNİ BANA BIRAKIN!

ZATEN BEN LIZAĞA GİDEMEM PEK.

ONLARI NASIL DURDURACAKSIN ZEMBLA?!

BU KOCA AĞACI NEHRE YUVARLAYACAĞIM !..

AMA ÇOK BÜYÜK !

BÜTÜN GÜCÜNÜ KULLANAN ZEMBLA BU İŞİ DE BAŞARDI....

HOOOOOP! HUBAA !!

SCRASCH

İŞTE ! ŞİMDİ GEMİ GELSİN BAKALIM !

BUGÜNKÜ YORGUNLUKTAN SONRA BU AĞACI NASIL DEVİREBİLDİN?!.

SUS RASMUS! HADİ SAKLANALIM !!

BU SIRADA GEMİDE..

HAY KÖR ŞEYTAN !.. MAKİNALARI DURDURUN !!

MAKİNA DAİRESİ!. ÇABUK..ÇABUK STOP EDİN!

YUSUF GÜVERTEYE ÇIK!. KOCA BİR AĞAÇ YOLU TIKADI !!.

?!?!

HAY LÂNET!

BUNU TAHMİN ETMEMİŞTİK!. HEM DE EN DAR VE EN SIĞ YERDE !!

YILDIRIM DEVİRMİŞ OLMALI!

KARAYA ÇEKMEK LÂZIM!

DİNAMİTLE PARÇALARIZ DAHA KOLAY!.

DOĞRU!. HERŞEYE BİR ÇARE BULURSUN!.

BU SIRADA ZEMBLA..

ONLAR ÇARE ARARKEN BEN İŞLERİNİ GÜÇLEŞTİRİRİM !!

TAMAM!.. BURADA BİR SÜRÜ YOSUN VAR!!

ZEMBLA GEMİNİN PERVANESİNİN ETRAFINDA ÇALIŞIRKEN..

BU NİNAMİTLER YOLUMUZU AÇAR!

SARIKLI ADAM ŞEYTANIN BİRİ!.. GENE ELİMİZDEN KAÇACAK!!

ZEMBLA İŞİNİ BİLİR!!

BOOOM!

O HERSİNDEN EN KUVETLİ!..

PATLAMADAN SONRA.....

YAŞA YUSUF! ARTIK GEÇEBİLİRİZ!!

MAKİNALARI HAREKETE GEÇİRİN!

YAKINDA DENİZE ÇIKACAĞIZ!.. ÇOCUKLARI ZENGİN AİLELERE SATIP SERVET SAHİBİ OLURUZ!

TABİ!.. POLİSİN RUHU BİLE DUYMAZ!

FAKAT O SIRADA....

YUSUF!. PERVANE ÇALIŞMIYOR!.. YOSUNLARA TAKILMIŞ OLMALI!!.

HAY AKSİLİK!

İÇİNİZDEN BİRİ ÇABUK GİDİP BAKSIN!!

OLUR YUSUF!.

BİR BALIK ADAM DENİZE DALDI...

PERVANEYE YOSUNLAR DOLANMIŞ!..

SANKİ BİRİSİ YAPMIŞ GİBİ BİR HAL VAR?!

BİRDEN KOCA BİR GÖLGE BELİRDİ...

DUR!. GEMİ BURADA KALACAK!!..

?

ZEMBLA!.DEMEK GE-NE KURTULDUN?! AMA BU SEFER HE-SABIN TAMAM!!.

NE O?!. KARŞI MI KOYUYOR-SUN?!

BIRAK ŞUNU BAKALIM!. CANINI ACI-TIRSIN!!

AH!

HAYDİ ŞİMDİ UYKUYA!.

OHUG!

ASSAN İPİ SALLIYOR!.. GALİBA PER-VANEYİ KUR-TARDI!?!.

ÖYLEYSE ÇEK BAKALIM YU-KARI!!.

YUSUF'UN HAY-RETTEN AĞZI AÇIK KALDI...

İNANILACAK ŞEY DEĞİL!.

ZEMBLA! NA-SIL OLUR? ÖL-DÜ O?!

SELÂM LİĞUR-SUZLAR!!

ŞİMDİ ÖLMEDİĞİMİ ANLARSINIZ!..

İMDAT!

AAH!

BWANA.. PETULE... SATANAS.. HÜCUUUM!!

ÇABUK ŞU HAYVANLARI TEMİZLEYİN!!

HONK!

BRADO!

AGOUR!! AÇILIN, SATANAS GELİYOR!

ADAMLAR SİLÂHLARINI KULLANMAYA VAKİT BULAMADAN...

BRADOO!! BIRAKIN O ATEŞ ÇUBUKLARINI!!

AOOGLUURRR!! BARSAKLARINIZI DEŞECEĞİM!!

HONK!

AAAH! İMDAAT!!

HAYDİ VÜRÜYÜN! BUNLARIN ZEHİRLİ PENÇELERİ YOK!!

AMA TÜFEKLERİ VAR!

BEN DE GELMEK!!

KORKUNÇ BİR MÜCADELE OLUR... FAKAT ZEMBLA HEPSİNİ YENER...

ZEMBLA İÇİN DAHA BEBEK SAYILIRSINIZ!

BİZ GELMEK ZEMBLA!

AAAAH!

BİN ŞEYTAN!.. PARALARI ALIP TÜYMELİ!!.....

ZEMBLA DİKKAT!! SARIKLI KÖTÜ ADAM KAÇMAK!!!

ONU YAKALAMAK ŞART!.

NEREYE GİTTİ ACABA?

DİKKAT EDİN KÖTÜ BİR OYUN OYNAMASIN!?

GERCEK-TEN...

BİN LÂNET!. TEKNEYİ DELMİŞ!!

ESİR ÇOCUKLAR BOĞULACAK!!

SEN KÖTÜ ADAM! ÖLDÜRMEK ZEMBLA!!

GEL RASMUS!

SİZ ÇOCUKLARI KURTARMAYA BAKIN!.. BEN YUSUFU BULACAĞIM!.

BU KAMARA ONUN OLMALI!

SCRRASH

GEL BAKALIM, YUSUF!

KİMSE YOK!. BİR YERDEN KAÇMIŞ!

PEK UZAĞA GİDEMEZ!

BELKİ DE BAŞ TARAFTAN KAÇMIŞTIR!.

İŞTE ORADA!

YUSUF BENDEN KAÇACAĞINI SANIYORSA ALDANIYOR!!.

BİRKAÇ ADIMDA ZEMBLA YUSUFA YETİŞTİ..

BOŞUNA KAÇMA YUSUF! DUR!

LÂNET OLASI HERİF!

YAKLAŞTIĞI ZAMAN HESABINI GÖRECEĞİM!..

AL BAKALIM SANA!

VAY KALLEŞ!!..

ŞİMDİ ÇABUK DUANI ET!

ARKANA BAK YUSUF!..

İNANDIM MI SANDIN... AAAAAH!..

KURTAR BENİ ZEMBLA!

KATİL DE OLSA ONU BU HALDE BIRAKAMAM!..

ZEMBLA YARALI OLDUĞU HALDE YUSUFUN İMDADINA KOŞTU..

BUNA LÂYIK DEĞİLSİN AMA ZEMBLA AÇAK DEĞİL SENİN GİBİ.

YAŞA ZEMBLA!

YARDIMINA TEŞEKKÜR EDERİM!

ŞİMDİ SEN BAŞININ ÇARESİNE BAK.. HE HE!

SEN BU YILANDAN DA BETERMİŞSİN, YUSUF!

ZEMBLA HAYVANI ÇABUK ALTETTİ...

İŞTE BU DA OLDU!

ŞU ALÇAĞI YAKALAYALIM ! ŞİMDİ !!

YAKALA YILAN SOYLU !

LÂNET OLSUN !

AAAHH!

İŞTE SONUN GELDİ !.. ŞİMDİ KONUŞURSUN !

BİRAZ SONRA...

ZEMBLA SARIKLI KÖTÜ ADAMI SONUNDA YAKALAMAK !

LAYIK OLDUĞU İPE SARMIŞ ONU !

ŞİMDİ ÇOCUKLARI NEREYE GÖTÜRECEĞİNİ ÖĞRENİRİZ ?

ZEMBLA ARKADAŞLARINA ANLATTI...

BU ALÇAK, ÇOCUKLARI ZENGİN VE ÇOCUKSUZ AİLELERE SATACAKMIŞ!

ZEMBLA, HERŞEYİ HALLETMEK!

PARA İÇİN NE ÇÜRÜMLER İŞLENİYOR!

YUSUF'UN BAŞKA YERDE SUÇ ORTAKLARI DA VARDIR. AMA İLGİLİLER ONLARI DA BULUR!.. HADİ ŞİMDİ WAMBULU KÖYÜNE.

ERTESİ GÜN...

BU SEFER YEMEKLERİNDEN BOL YEDİM AMA RASMUS'A ACIYORUM ŞEF BUDU-LU!

KABİLENİN KANUNLARINA UYMASI LÂZIM!..

ÇOK YAZIK ZAVALLI!

ARA! ARA! ALÇAK BEYAZ ADAM!!

HA! HA! HA!

RASMUS KİRPİ İLE TOSBAĞA YOK BULMAK... AÇLIKTAN ÖLMEK!!

BU MACERANIN SONU.

REMY
MP
REMY '00

ZEMBLA

RASMUS

YEYE

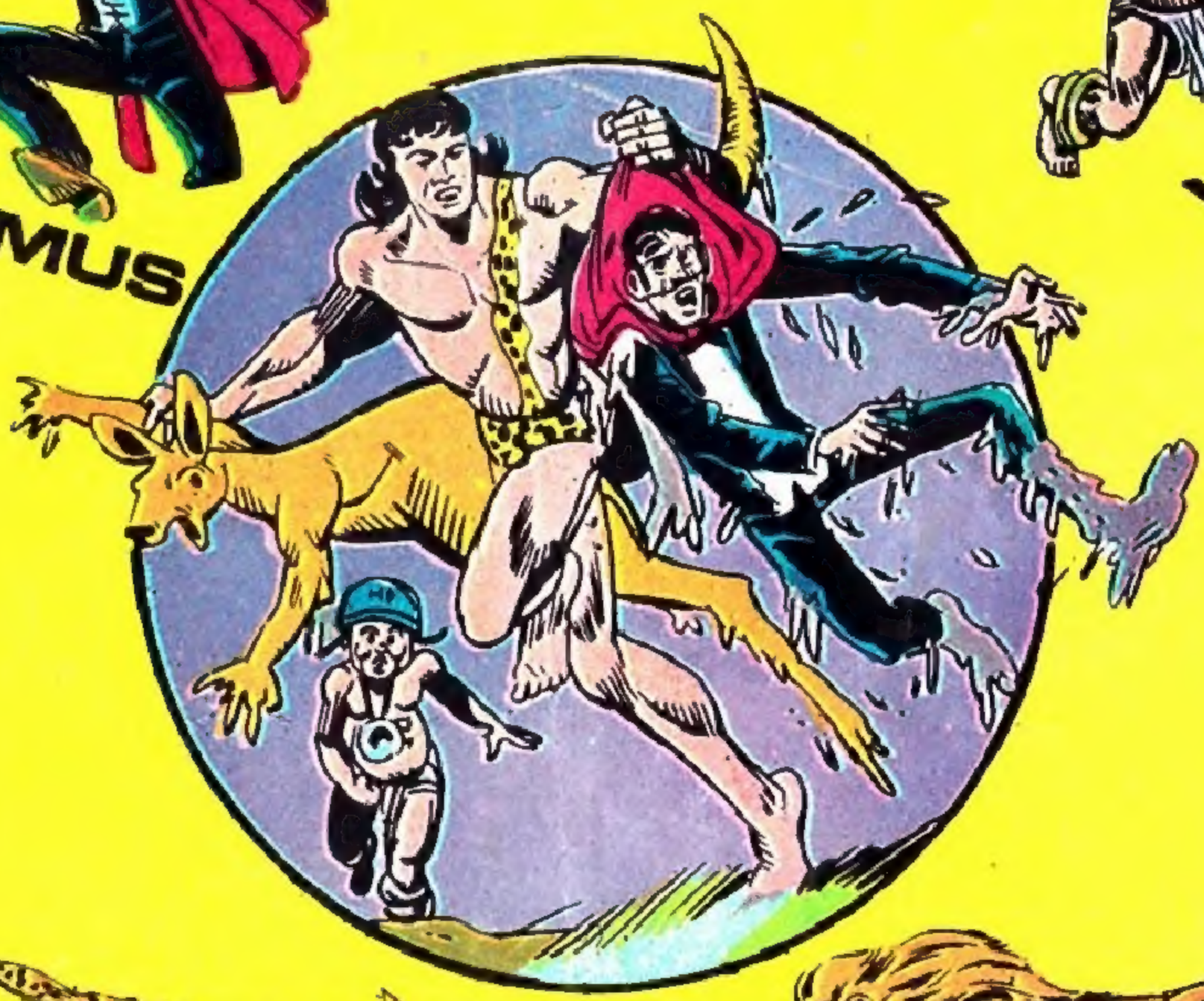

SATANAS

BUANA